

แผนภูมิแสดงจำนวนและร้อยละของ สหกรณ์และกลุ่มเกษตรกร จำแนกตามระดับเสถียรภาพ

จังหวัดลำพูน ประจำปี 2563

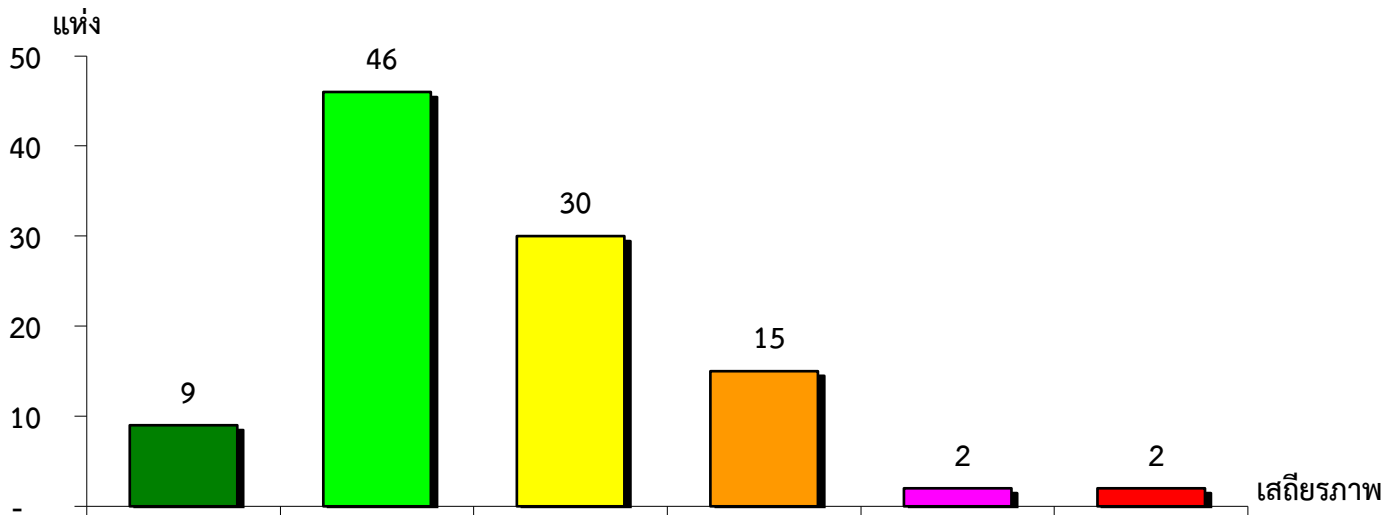

| | | | | | |
|-------------|----------|------------------|----------------|--------------|----------------------|
| มั่นคงดีมาก | มั่นคงดี | มั่นคงตามมาตรฐาน | ต่ำกว่ามาตรฐาน | ต้องปรับปรุง | ต้องปรับปรุงเร่งด่วน |
| 8.66% | 44.23% | 28.85% | 14.42% | 1.92% | 1.92% |

แผนภูมิแสดงจำนวนและร้อยละของ ภาคการเกษตร นอกภาคการเกษตร และกลุ่มเกษตรกร จำแนกตามระดับเสถียรภาพ

จังหวัดลำพูน ประจำปี 2563

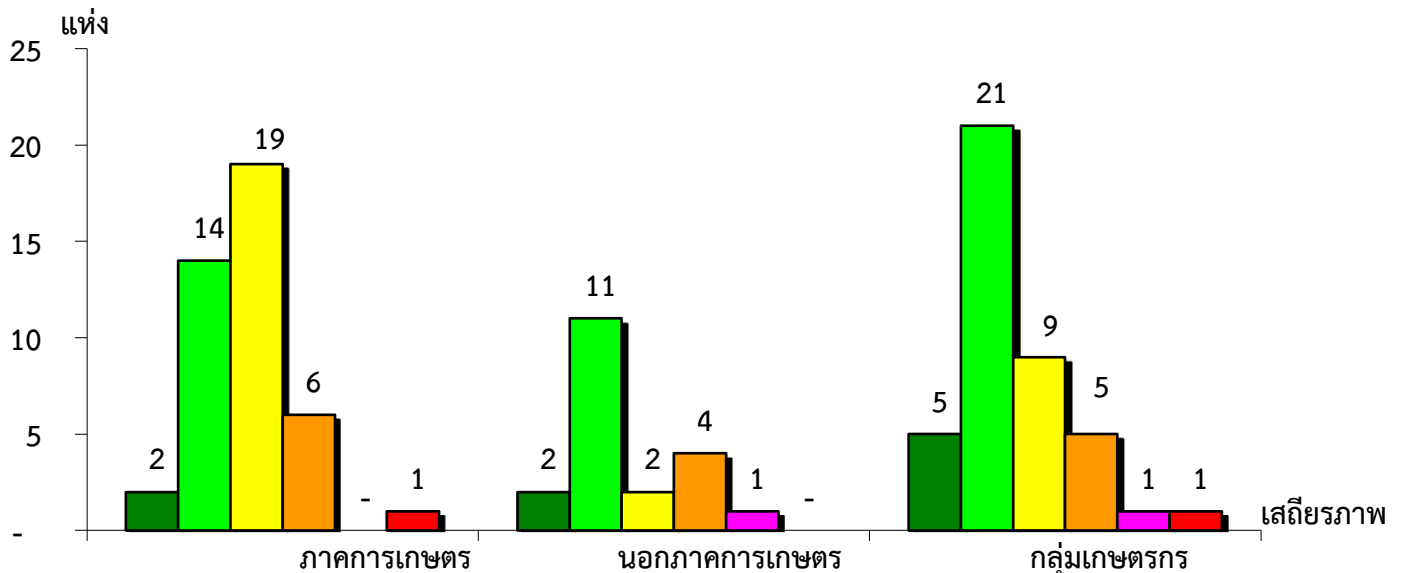

| | | | |
|----------------------|--------|--------|--------|
| มั่นคงดีมาก | 4.76% | 10.00% | 11.90% |
| มั่นคงดี | 33.33% | 55.00% | 50.00% |
| มั่นคงตามมาตรฐาน | 45.24% | 10.00% | 21.43% |
| ต่ำกว่ามาตรฐาน | 14.29% | 20.00% | 11.91% |
| ต้องปรับปรุง | - | 5.00% | 2.38% |
| ต้องปรับปรุงเร่งด่วน | 2.38% | - | 2.38% |

แผนภูมิแสดงจำนวนและร้อยละของ สหกรณ์ภาคการเกษตร จำแนกตามระดับเสถียรภาพ

จังหวัดลำพูน ประจำปี 2563

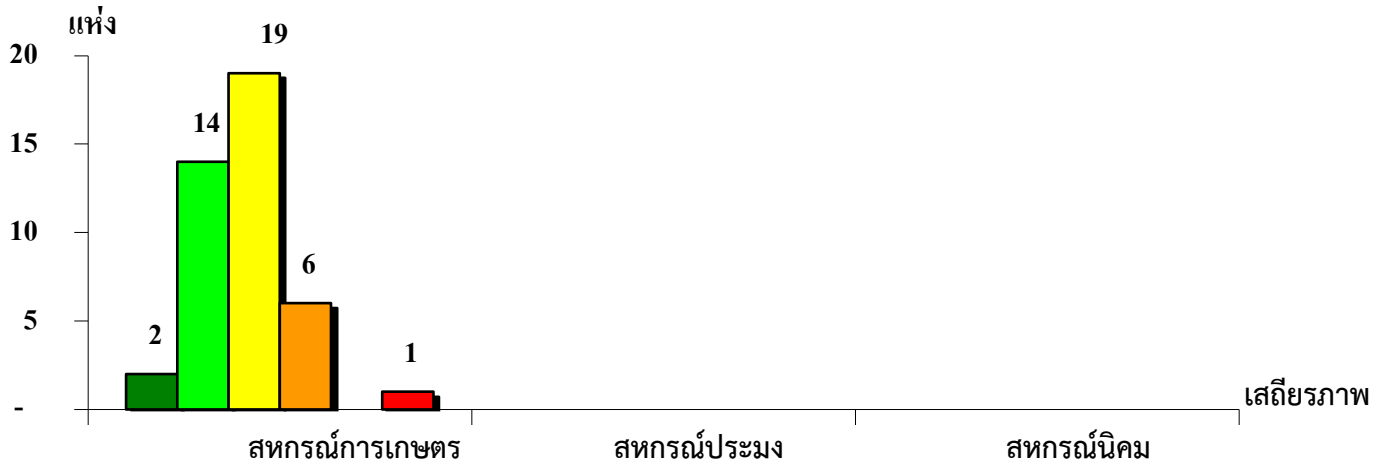

| ระดับเสถียรภาพ | สหกรณ์การเกษตร | สหกรณ์ประมง | สหกรณ์นิคม |
|----------------------|----------------|-------------|------------|
| มั่นคงดีมาก | 4.76% | - | - |
| มั่นคงดี | 33.33% | - | - |
| มั่นคงตามมาตรฐาน | 45.24% | - | - |
| ต่ำกว่ามาตรฐาน | 14.29% | - | - |
| ต้องปรับปรุง | - | - | - |
| ต้องปรับปรุงเร่งด่วน | 2.38% | - | - |

แผนภูมิแสดงจำนวนและร้อยละของ สหกรณ์นอกภาคการเกษตร จำแนกตามระดับเสถียรภาพ

จังหวัดลำพูน ประจำปี 2563

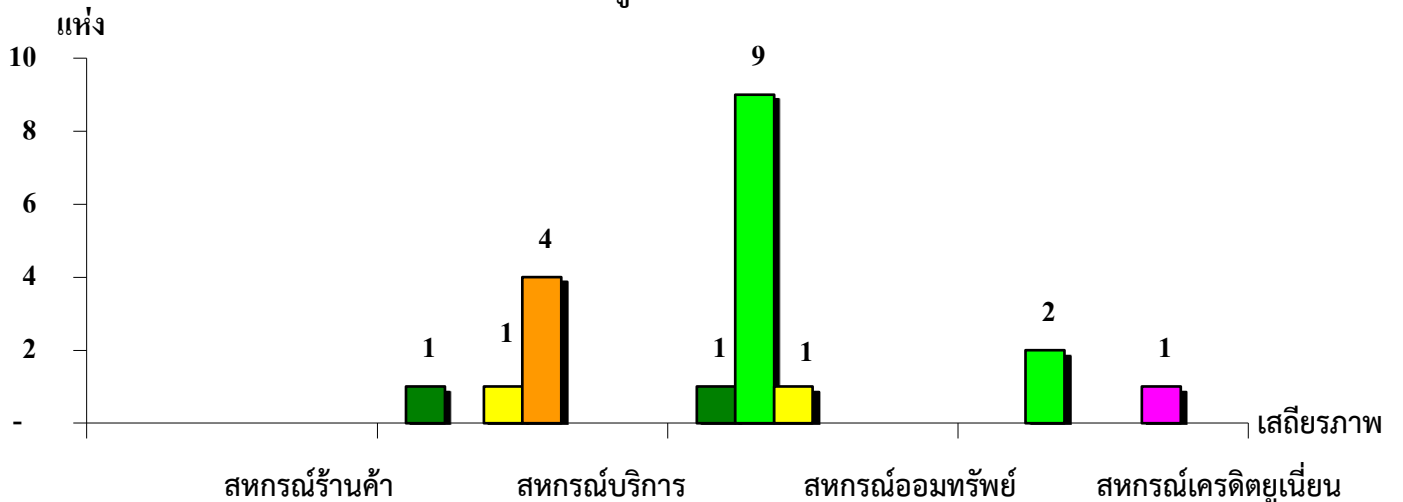

| ระดับเสถียรภาพ | สหกรณ์ร้านค้า | สหกรณ์บริการ | สหกรณ์ออมทรัพย์ | สหกรณ์เครดิตยูเนียน |
|----------------------|---------------|--------------|-----------------|---------------------|
| มั่นคงดีมาก | - | 16.67% | 9.09% | - |
| มั่นคงดี | - | - | 81.82% | 66.67% |
| มั่นคงตามมาตรฐาน | - | 16.67% | 9.09% | - |
| ต่ำกว่ามาตรฐาน | - | 66.66% | - | - |
| ต้องปรับปรุง | - | - | - | 33.33% |
| ต้องปรับปรุงเร่งด่วน | - | - | - | - |